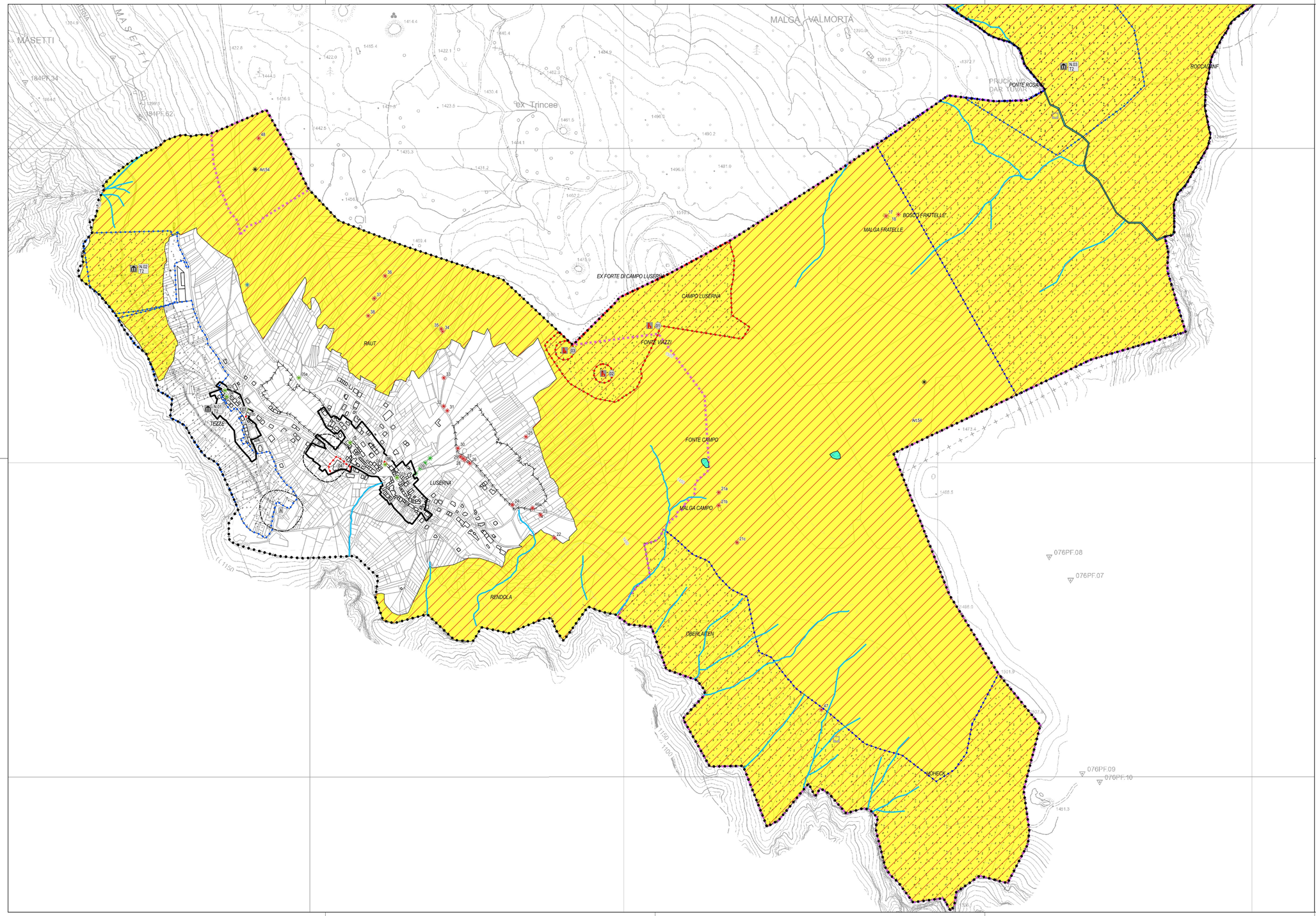

PROVINCIA DI TRENTO

COMUNE DI LUSERNA
KAMOU VO LUSÉRN

PIANO REGOLATORE GENERALE
VARIANTE 2019

Rif. art. 39 della L.P. 4 agosto 2015, n.15

Approvato con Delibera G.P. n._____ di data __ / __ / ____

SISTEMA AMBIENTALE

SCALA 1:5000

LUSERNA - TEZZE - FRATTE - CAMPO

I° ADOZIONE DEL COMMISSARIO AD ACTA:
Delibera n.1/C di data 30/10/2019

ADOZIONE DEF. DEL COMMISSARIO AD ACTA:
Delibera n. 2/C di data 03/09/2020

PUBBLICAZIONE B.U.R. Bollettino ufficiale della Regione T.A.A. n. _____ di data ___ / ___ / _____

DATA

N. FILE

TAVOLA N.

AMB.01

orientamento

arch. Andrea Miniucchi
Vicolo Parziale, 10 - 38068 Rovereto (TN)
tel. 339 1848625
e-mail: andreaminiucchi@alice.it

ORDINE DEGLI ARCHITETTI DELLA PROV. DI TRENTO
Dott. Arch. ANDREA MINIUCCHI
ISCRIZIONE ALBO N° 918

Elaborazione cartografica a cura di:
arch. Roberta Meneghelli
e-mail: roberta.meneghelli@yahoo.it

Software utilizzato:
QGIS
Free and Open Source Geographic Information System